Landschaftsplan Kreis Kleve
Nr. 11 - Kevelaer

- Festsetzungskarte B - Besonders geschützte Teile von Natur und Landschaft -

Legende

- Geltungsbereich LP11
- Gemeindegrenzen
- Naturschutzgebiet
- Naturdenkmal
- Geschützer Landschaftsbestandteil
- Landschaftsschutzgebiet
- Naturdenkmal linear
- Naturdenkmal punktuell
- Geschützer Landschaftsbestandteil linear
- Geschützer Landschaftsbestandteil punktuell
- Naturschutzgebiet (NSG)
- Landschaftsschutzgebiet (LSG)
- Geschützter Landschaftsbestandteil (LB)
- Geschützte Biotope § 62 LG (GB)

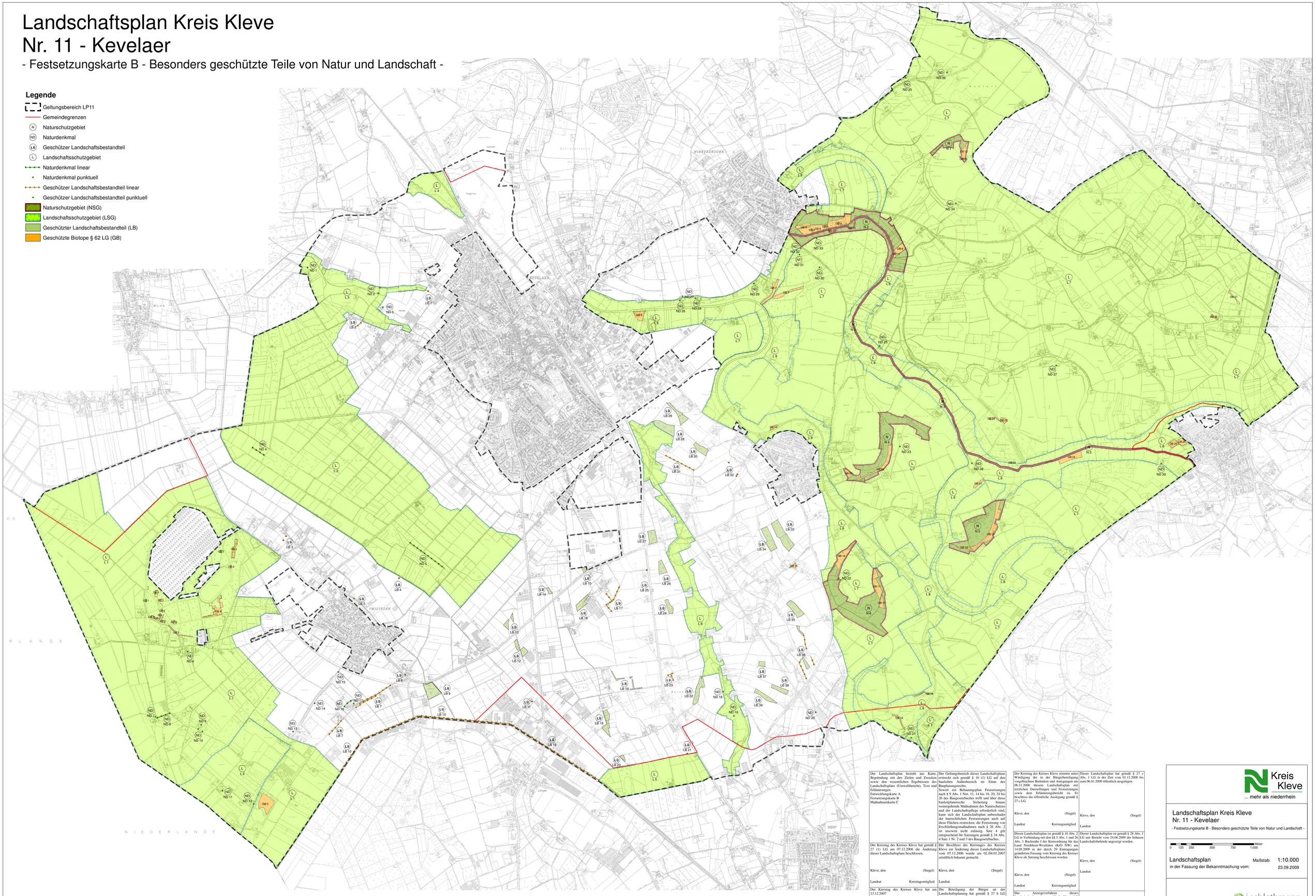

Der Landschaftsplan besteht aus Karte, Begründung mit den Zielen und Zwecken sowie den wesentlichen Ergebnissen des Landschaftsplans (Umweltbericht), Text und Erläuterungen.
Entwicklungskarte A
Festsetzungskarte B
Maßnahmenkarte C

Der Geltungsbereich dieses Landschaftsplans erstreckt sich gemäß § 16 (1) LG auf den baulichen Außenbereich im Sinne des Bauplanungsrechts.
Soweit ein Bebauungsplan Festsetzungen nach § 9 Abs. 1 Nrn. 11, 14 bis 18, 20, 24 bis 26 des Baugesetzbuches trifft und über diese bauleitplanerische Sicherung hinaus weitergehende Maßnahmen des Naturschutzes und der Landschaftspflege erforderlich sind, kann sich der Landschaftsplan unbeschadet der baurechtlichen Festsetzungen auch auf diese Flächen erstrecken; die Festsetzung von Erschließungsmaßnahmen nach § 26 Abs. 2 ist insoweit nicht zulässig. Satz 4 gilt entsprechend für Satzungen gemäß § 34 Abs. 4 Satz 1 Nr. 2 und 3 des Baugesetzbuches.

Der Kreistag des Kreises Kleve hat gemäß § 27 (1) LG am 07.12.2006 die Änderung dieses Landschaftsplans beschlossen.

Kleve, den (Siegel)

Landrat Kreistagsmitglied

Der Beschluss des Kreistages des Kreises Kleve zur Änderung dieses Landschaftsplans vom 07.12.2006 wurde am 02./04.01.2007 ortsüblich bekannt gemacht.

Kleve, den (Siegel)

Landrat

Der Kreistag des Kreises Kleve hat am 13.12.2007
a) gemäß § 27 a Abs. 1 LG die Beteiligung der Träger öffentlicher Belange und
b) gemäß § 27 b LG die Beteiligung der Bürger an der Landschaftsplanung beschlossen.

Kleve, den (Siegel)

Landrat Kreistagsmitglied

Die Beteiligung der Bürger an der Landschaftsplanung hat gemäß § 27 b LG nach ortsüblicher Bekanntmachung vom 13.12.2007 am 06.03.2008 in Kevelaer stattgefunden

Kleve, den (Siegel)

Landrat

Der Kreistag des Kreises Kleve stimmte unter Würdigung der in der Bürgerbeteiligung vorgebrachten Bedenken und Anregungen am 06.11.2008 diesem Landschaftsplan mit textlichen Darstellungen und Festsetzungen sowie dem Erläuterungsbericht zu. Er beschloss die öffentliche Auslegung gemäß § 27 c LG.

Kleve, den (Siegel)

Landrat Kreistagsmitglied

Dieser Landschaftsplan hat gemäß § 27 c Abs. 1 LG in der Zeit vom 01.12.2008 bis zum 06.01.2009 öffentlich ausgelegen.

Kleve, den (Siegel)

Landrat

Dieser Landschaftsplan ist gemäß § 16 Abs. 2 LG in Verbindung mit den §§ 5 Abs. 1 und 26 Abs. 1 Buchstabe f der Kreisordnung für das Land Nordrhein-Westfalen (KrO NW) am 14.05.2009 in der durch 29 Eintragungen geänderten Fassung vom Kreistag des Kreises Kleve als Satzung beschlossen worden.

Kleve, den (Siegel)

Landrat Kreistagsmitglied

Dieser Landschaftsplan ist gemäß § 28 Abs. 1 LG mit Bericht vom 24.06.2009 der höheren Landschaftsbehörde angezeigt worden.

Kleve, den (Siegel)

Landrat

Das Anzeigeverfahren dieses Landschaftsplans ist gemäß § 28 a LG durchgeführt worden. Die erfolgte Durchführung des Anzeigeverfahrens wurde am 23.09.2009 ortsüblich bekannt gemacht.

Kleve, den (Siegel)

Landrat

Kreis Kleve
... mehr als niederrhein

Landschaftsplan Kreis Kleve
Nr. 11 - Kevelaer
- Festsetzungskarte B - Besonders geschützte Teile von Natur und Landschaft -

0 125 250 500 750 1.000 Meter

Landschaftsplan
in der Fassung der Bekanntmachung vom:

Maßstab: 1:10.000
23.09.2009

N

schlothmann
büro für landschaftsarchitektur
alte mühle 12 a
47506 neukirchen-vluyn
telefon: 02845/941001
telefax: 02845/941003
mobil: 017315423195
info@schlothmann.de
www.schlothmann.de